Noue n°1
Volume : 4,5 m³
Hauteur d'eau (Ht zone débordement) : 0.14m
Q fuite vers mare : 1l/s
Hauteur revanche : 0,25m

Noue n°2
Volume : 14 m³
Hauteur d'eau (Ht zone débordement) : 0.11m
Q fuite vers mare : 1l/s
Hauteur revanche : 0,25m

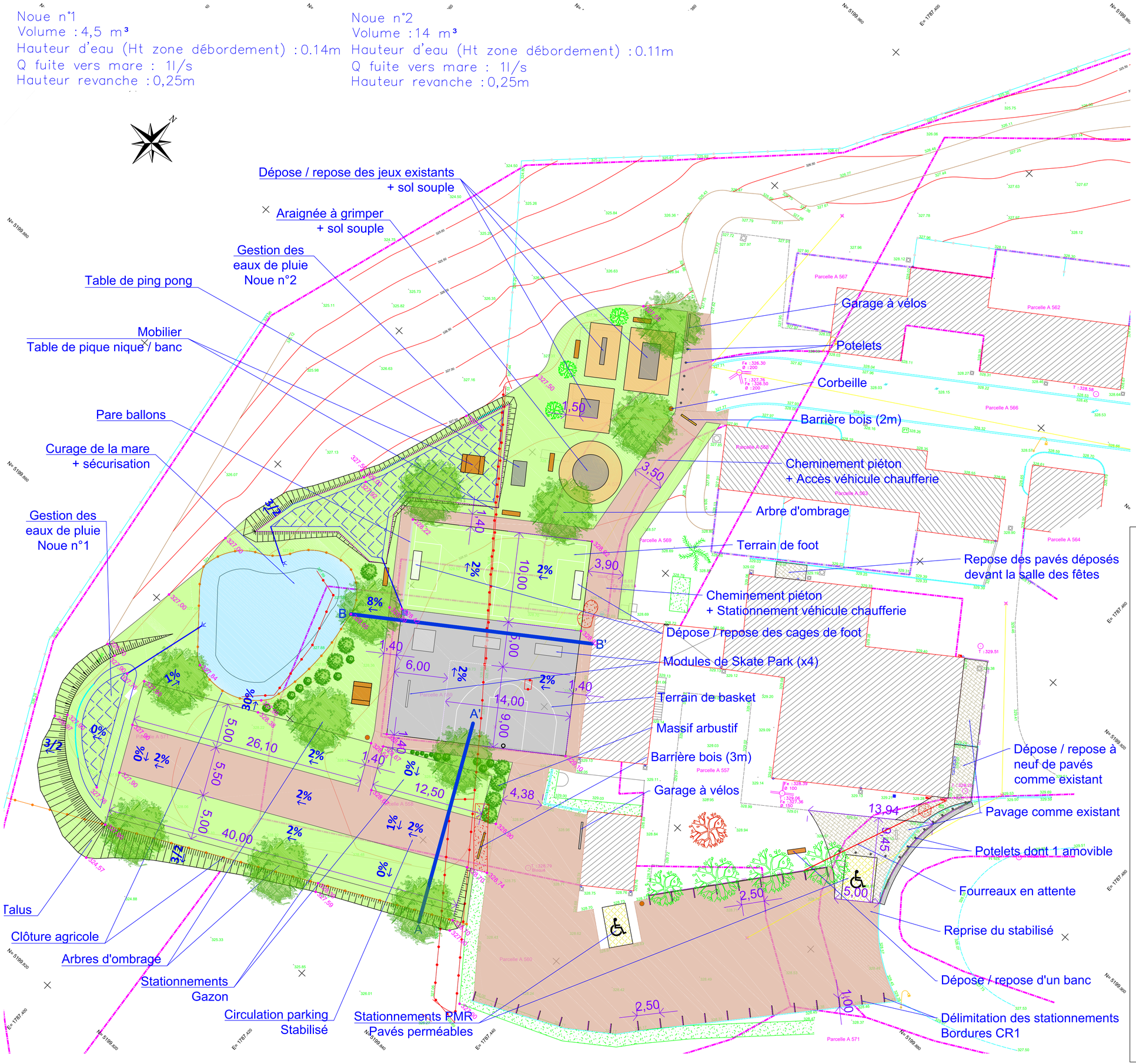

LEGENDE

Suppressions
- Végétaux (arbre / haie)
- Clôture agricole

Revêtements
- Enrobé (terrain de basket)
- Stabilisé (cheminements)
- Pavés (comme existant)
- Pavés drainants (stationnements PMR)
- Espaces verts (gazon)
- Gestion des eaux pluviales (noues)
- Talus
- Sol souple (jeux)

Divers
- Plantation (arbre / arbuste)
- Jeu pour enfants
- Elément de Skate Park
- Cage de foot
- Panier de basket
- Table de pique - nique
- Bancs
- Corbeille
- Potelets
- Spot d'éclairage
- Barrière bois
- Garage à vélos
- Pare ballons
- Clôture agricole
- Bordure CR1
- Canalisation EP
- Zone de débordement
- Mare à curer

Notre Dame de Boisset

Commune de Notre Dame de Boisset
Mairie
42 120 Notre Dame de Boisset
tél : 04 77 62 03 31
notre.dame.de.boisset@wanadoo.fr

OXYRIA
MAÎTRE D'OEUVRE

1331 Route Royale
42470 FOURNEAUX
tél : 04 77 62 48 57
moe@oxyria.fr

Aménagement des espaces extérieurs de la salle des fêtes

INDICE	DATE	MODIFICATIONS
A	03/11/2021	ESQ
A	07/02/2022	AVP
A	25/04/2022	PRO
B	09/05/2022	PRO - Modification d'un cheminement + Barrière bois
C	02/06/2022	PRO - Modification du terrain de basket et du Skate Park

N° D'AFFAIRE	DATE	ECHELLE	PHASE	VERSION N°	INDICE
F 2137	10 / 2022	1/200ème	DCE	01	C